INFORME DE CONTRATISTA DE PRESTACIÓN DE SERVICIOS

Número del Contrato:	CO1.PCCNTR.6332048		
Objeto del Contrato:	PRESTACIÓN DE SERVICIOS DE APOYO AL ÁREA CONTABLE PARA EL FORTALECIMIENTO DE LA GESTIÓN FINANCIERA DE LA SECRETARÍA DE HACIENDA DEL MUNICIPIO DE CHÍA		
Contratista:	SARA CATALINA LOPEZ BELTRAN		
No. de Cedula	1072639822		
Fecha Inicio del Contrato	17/05/2024	Fecha de Terminación	16/10/2024
Periodo del Informe	17/05/2024 AL 16/06/2024		

DOCUMENTO SOPORTE DE PAGO	
Valor total del Contrato	$15.400.000
Valor a Pagar en este periodo	$3.080.000
Saldo por Pagar	$12.320.000
Pago No.	001

CONTRATOS DE PRESTACIÓN DE SERVICIOS VIGENTES

A la fecha de presentación del presente informe y documento soporte de pago, BAJO LA GRAVEDAD DE JURAMENTO, manifiesto que tengo vigentes los siguientes contratos adicionales de prestación de servicios, y que realicé el pago de aportes al SSI sobre el 40% del total de los ingresos mensuales así:

ENTIDAD CONTRATANTE	VALOR MENSUAL DE LOS INGRESOS	FECHA INICIO / FECHA TERMINACIÓN CONTRATO
NO	NO	NO
NO	NO	NO

RELACIÓN DE DOCUMENTOS APORTADOS QUE ACREDITAN PAGOS APORTES A LOS SISTEMAS DE SEGURIDAD SOCIAL Y PARAFISCALES.

Tipo de aporte	Planilla N°	Mes al que corresponde el aporte	Valor Pagado
Salud	4554978383	MAYO	$109.000
Pensión			$139.400
ARL			$4.700

En cumplimiento de las obligaciones establecidas en el contrato No. CO1.PCCNTR.6332048, me permito relacionar **<u>las actividades ejecutadas</u>** durante el periodo **del 17 de mayo del 2024 al 16 de junio del 2024**, en mi condición de contratista conforme a lo siguiente:

OBLIGACIONES ESPECÍFICAS	ACTIVIDADES DESARROLLADAS
Apoyar en la revisión de los documentos soporte exigidos por la entidad en la plataforma SECOP II para realizar trámites correspondientes al reconocimiento de las cuentas por pagar, aplicando los descuentos correspondientes según sea el caso, en las cuentas de cobro presentadas por las diferentes dependencias de la Alcaldía y de la Personería Municipal, de conformidad con las normas vigentes y los procedimientos establecidos	

ALCALDIA MUNICIPAL DE CHIA
NIT :899999172-8
Carrera 11 No 11 - 29 Tel: 884-44-44
DOCUMENTO SOPORTE NO RESPONSABLES DE IVA NI 756

CÓDIGO SGC
VERSIÓN SGC
FECHA SGC 01/01/2024

Resolución DIAN 13028035252426 Del 1-20000

Nombre: RICARDO CHAVEZ NICOLAS FERNANDO — **CC o NIT:** 80449621
Dirección CARRERA 14 NO 94 - 23 PAEQUE RIO FRIO — **Teléfonos:** (323)724-0347
Objeto: CONTRATO No. CO1.PCCNTR.6245910. PRESTAR SERVICIOS DE APOYO A LA GESTIÓN EN LA SECRETARÍA DE PARTICIPACIÓN CIUDADANÍA Y ACCIÓN COMUNITARIA, APOYANDO LAS ACCIONES QUE SE DESARROLLAN CON LAS ORGANIZACIONES COMUNALES DEL MUNICIPIO DE CHÍA, EN EL MARCO DE LAS FUNCIONES ASIGNADAS DE INSPECCIÓN, VIGILANCIA Y CONTROL, DANDO CUMPLIMIENTO A LA LEY 2166 DE 2021 Y DEMÁS NORMATIVIDAD COMUNAL VIGENTE. CUOTA 1 PERIODO 24 ABRIL HASTA 23 DE MAYO.

Movimiento Contable COMPRAS Y CUENTAS POR PAGAR N° 2024001363

Cuenta	Nombre de la cuenta	CenCos	Aux	Débito	Crédito
511180001	Servicios Administración central	0		3,800,000.00	0.00
24361501	Aempleados Art. 383. E.T	0		0.00	0.00
24905501	Servicios - RICARDO CHAVEZ NICOLAS FERNANDO - 80449621	0		0.00	3,800,000.00

Fecha (d/m/a)	Débitos	Créditos	Valor a Girar
11/06/2024	3,800,000.00	3,800,000.00	3,800,000.00

Movimiento Presupuestal

Vigencia Presupuestal	2024	Disponibilidad Afectada		
Compromiso	Obligación	Rubro	Nombre Rubro Presupuestal	Valor
2024000907	2024001535	2315374502202025175000100123.2.02.02.009 1101	Servicios para la comunidad, sociales y personales LIBRE ASIGNACIÓN	3,800,000.00
			Total Presupuesto :	3,800,000.00

Retención

Descripción	Base Gravable	Porcentaje	Valor Fijo	Valor Retención
Retencion 383	2,519,000.00	0.00	0.00	0.00

Elaboró:	Revisó:	Aprobó:
	PROFESIONAL ESPECIALIZADO	DIRECTOR TECNICO

	Elaboró LOPEZ BELTRAN SARA CATALINA Modificó LOPEZ BELTRAN SARA CATALINA Imprimió LOPEZ BELTRAN SARA CATALINA	Se causa primera cuenta y se hace preparación por medio de inducción para iniciar apoyo completo a causación de cuentas en el mes de junio.
Apoyar el proceso de Las conciliaciones bancarias en la revisión de las partidas conciliatorias para su depuración	No se ha requerido	
Apoyar en la digitalización del proceso de conciliación presupuestal que se presente en el ciclo operativo de la Dirección	Se tiene control completo de las cuentas por pagar enviadas al correo institucional **solicitudespresupuesto@chia.gov.co** donde se radican Todas las solicitudes internas (Solicitud expedición de CDP, expedición de RP, Liberaciones de Saldos de CDP y RP, Certificados de Viabilidad de Ingresos, Resoluciones para pago), así mismo se hace el re direccionamiento para la continuar con la ruta para su debida depuración. **(SOPORTE FOTOGRAFICO 001)**	
Apoyar las actividades de revisión y cruce de información sobre registros contables para su depuración guardando el respectivo soporte documental	Se verifica información radicada a los correos institucionales radicacioncuentas@chia.gov.co y solicitudespresupuesto@chia.gov.co haciendo apoyo en plataformas institucionales, se hace la radicación al **drive** asignado para el control de estas solicitudes posteriormente se hace la respectiva asignación del trámite para continuar con la depuración y se re direcciona. Una vez aprobadas y firmadas se relaciona el número de aprobación con el soporte físico en el drive y se da respuesta al correo enviado con cada solicitud, finalmente se radican las cuentas en la minuta de tesorería y se entregas dichas cuentas. **(SOPORTE FOTOGRAFICO 002)**	
Brindar apoyo para organizar, almacenar y mantener tanto en físico como en bases de datos de la entidad; la información de las cuentas causadas en contabilidad, de manera que se puedan consultar en el momento en que así se requiera.	Una vez verificadas las solicitudes recibidas en los correos, se lleva el control total de las cuentas en el drive institucional, en este drive se puede evidenciar: fecha y hora de la radicación de cuenta, nombre y cedula del tercero a quien se le hizo la asignación del trámite es este espacio también se encuentras observaciones para evidenciar en qué estado se encuentra la cuenta y así poder dar respuesta cuando se requiera. **(SOPORTE FOTOGRAFICO 003)**	
Apoyar el manejo de las plataformas institucionales como los correos de la Dirección, el drive, Has net, SUIFP, SIA Observa, entre otras, para el seguimiento de la información recibida y tramitada por la Dirección Financiera	Me apoyo en las diferentes plataformas institucionales para la verificación de información o completan información incompleta en los casos que se solicitan. Manejo completo de correos institucionales **(SOPORTE FOTOGRAFICO 004)**	

Las demás que sean requeridas por parte del supervisor dando alcance al objeto contractual	Se brindó apoyo en la entrega de volantes de la Dirección de Rentas, donde se invita al comerciante a registrar su comercio y pagar el impuesto de Industria y comercio.

(SOPORTES FOTOGRAFICOS, CONTROL CORREO INSTITUCIONAL 001)

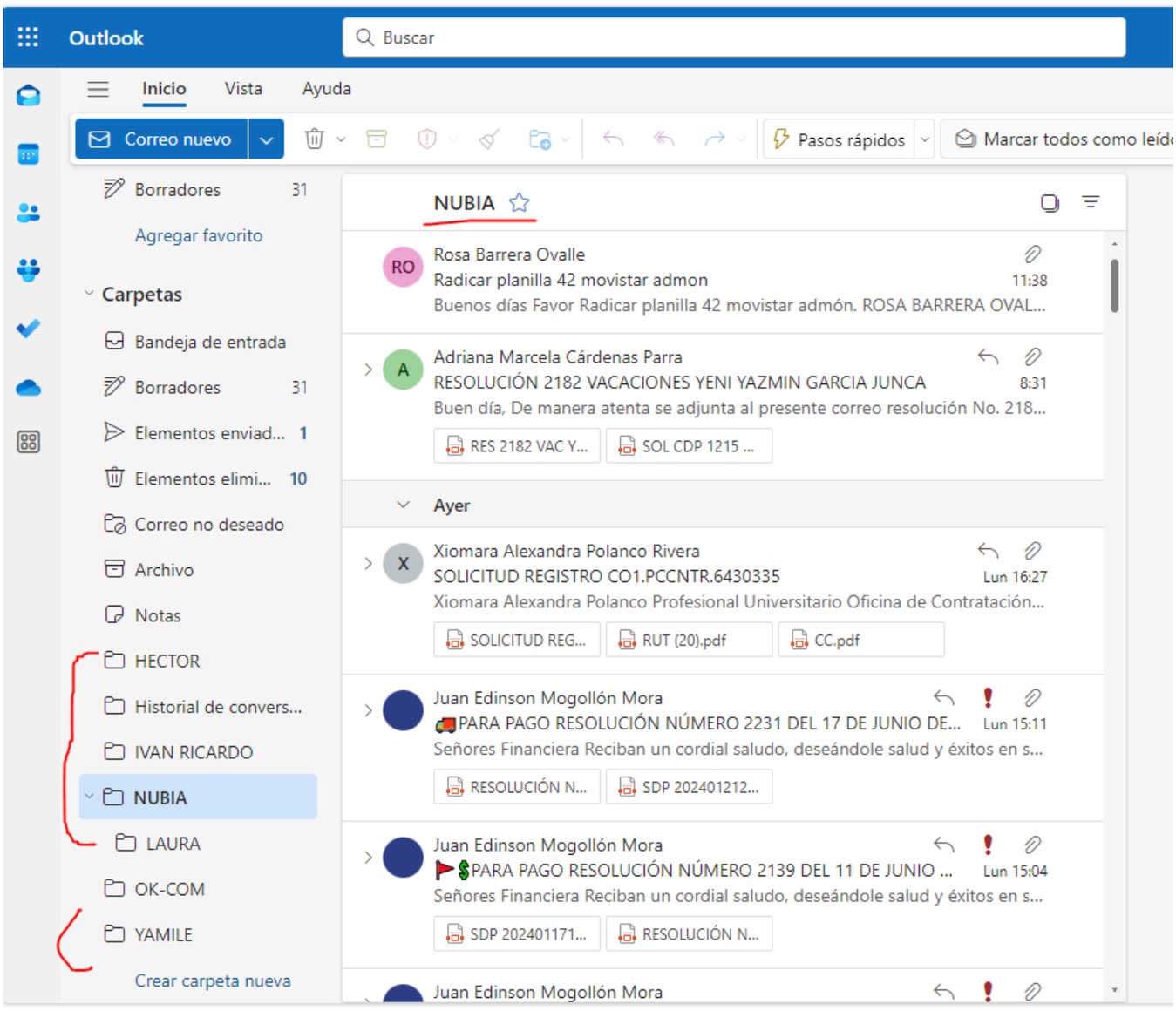

SOLICITUD DE A VIABILIDAD DE TRASLADO	SOLICITUD CDP	12,248,137,922	SECTOR SALUD	YAMILE	
SOLICITUD DE CDP Y BANCO	SOLICITUD CDP	14,228,839	SECTOR PLANEACIÓN	NUBIA ROSMERY	CDP No. 2024001187
RESOLUCIÓN 2098 DE 06 DE JUNIO 2024 DE FOES	PAGO APOYOS EDUCATIVOS U ANDES	10,840,500	SECTOR EDUCACIÓN	NUBIA ROSMERY	RP No. 1582
RESOLUCIÓN 2099 DE 06 DE JUNIO 2024 DE FOES	PAGO APOYOS EDUCATIVOS U UNIMINUTO	40,044,459	SECTOR EDUCACIÓN	NUBIA ROSMERY	RP No. 1583
SOLICITUD DE LIBERACIÓN SALDOS	LIBERACIÓN SALDO	16,500,000	SECTOR DESARROLLO SOCIAL	NUBIA ROSMERY	LIBERACIONES CDP 1049 y 1030
SOLICITUD DE LIBERACIÓN SALDOS	LIBERACIÓN SALDO	14,876,750	SECTOR GOBIERNO	NUBIA ROSMERY	LIBERACIONES CDP 0758 y 0369
SOLICITUD DE LIBERACIÓN SALDOS	LIBERACIÓN SALDO	58,089,040	SECTOR PLANEACIÓN	NUBIA ROSMERY	LIBERACIONES CDP 0501 y 0851
RESOLUCIÓN 2067 DE 05 JUNIO 2024	PAGO APOYO EDUCATIVO FUNCIONARIO	2,900,000	SEC GENERAL (FP)	NUBIA ROSMERY	RP No. 1584
SOLICITUD LIBERACIÓN SALDOS	LIBERACIÓN SALDO		SECTOR EDUCACIÓN	NUBIA ROSMERY	LIBERACIONES 5 CDP'S
RESOLUCIÓN 2087 DE 06 DE JUNIO 2024	PAGO VACACIONES	12,940,316	BEATRIZ CHIQUINQUIRA	NUBIA ROSMERY	RP No. 1585
RESOLUCIÓN 2046 DE 04 DE JUNIO DE 2024	PAGO VACACIONES	12,992,969	MARÍA ALEJANDRA NAVARRETE	NUBIA ROSMERY	ARREGLADO Y TRAMITADO POR HECTOR
RESOLUCIÓN 2086 DE 06 DE JUNIO DE 2024	PAGO VACACIONES	5,276,506	MARIO DELGADO SANDOVAL	NUBIA ROSMERY	RP No. 1586
RESOLUCIÓN 2047 DE 04 DE JUNIO DE 2024	PAGO VACACIONES	3,015,893	XIMENA MERCEDES VENEGAS	NUBIA ROSMERY	ARREGLADO Y TRAMITADO POR HECTOR
RESOLUCIÓN 2085 DE 06 DE JUNIO DE 2024	PAGO VACACIONES	11,493,261	NELSON JAVIER ALVARADO	NUBIA ROSMERY	RP No. 1589
CO1.PCCNTR6410960	SOLICITUD RP	2,929,162.898	SEGURIDAD FENIX	NUBIA ROSMERY	RP No. 1587
SOLICITUD VIABILIDAD TRASLADO PRESUPUESTAL TIC	SOLICITUD CDP TRASLADO		SECTOR TIC	YAMILE	
CO1.PCCNTR6407822	SOLICITUD RP	371,652,330	ELECTROCOM SAS	NUBIA ROSMERY	RP No. 1588
SOLICITUD TRASLADO PRESUPUESTAL GOBIERNO	SOLICITUD CDP TRASLADO		SECTOR GOBIERNO	YAMILE	
SOLICITUD TRASLADO PRESUPUESTAL MEDIO AMBIENTE	SOLICITUD CDP TRASLADO		SECTOR MEDIO AMBIENTE	YAMILE	
SOLICITUD TRASLADO PRESUPUESTAL EDUCACIÓN	SOLICITUD CDP TRASLADO		SECTOR EDUCACIÓN	YAMILE	
SOLICITUD TRASLADO PRESUPUESTAL PLANEACIÓN	SOLICITUD CDO TRASLADO		SECTOR PLANEACIÓN	YAMILE	
PLANILLA 103 ENEL ADMINISTRACIÓN	PAGO SERVICIO DE LUZ - ENEL	209.700	SECTOR ADMÓN	NUBIA ROSMERY	RP No. 1590
PLANILLA 38 VANTI ADMINISTRACIÓN	PAGO SERVICIO DE GAS - VANTI	736.390	SECTOR ADMÓN	NUBIA ROSMERY	RP No. 1591
PLANILLAS SEGURIDAD, EDUCACIÓN PLANTA DE FAENADO,	PAGO DE DIFERENTES SERVICIOS		EDUCACIÓN - GOBIERNO - DESARROLL	HECTOR E IVAN RICARDO	SE SACA COM DIRECTAMENTE
PLANILLA 42 VANTI ADMINISTRACIÓN	PAGO DE SERVICIO DE GAS - VANTI	6.360	SECTOR ADMÓN	NUBIA ROSMERY	RP No. 1592
RESOLUCIÓN 2045 DE 04 DE JUNIO 2024	PAGO VACACIONES		MATEO ALBERTO GUATAME	NUBIA ROSMERY	ARREGLADO Y TRAMITADO POR HECTOR
SOLICITUD LIBERACIÓN SALDOS	SOLICITUD LIBERACIÓN CDP 2024000759		SECTOR TIC	YAMILE	
MOVISTAR PERSONERÍA	PAGO LÍNEA MOVISTAR PERSONERÍA	28.721	PERSONERÍA MUNICIPAL	NUBIA ROSMERY	RP No. 1594
RESOLUCIÓN 2156, COMISIÓN DE SERVICIOS	PAGO VIÁTICOS		SECTOR GOBIERNO	NUBIA ROSMERY	RP No. 1585 Y 1596
PLANILLA 40 MOVISTAR ADMINISTRACIÓN	PAGO TELÉFONO ADMÓN	378.420	SECTOR ADMÓN	NUBIA ROSMERY	RP No. 1593
RESOLUCION 2162 DE 2024	PAGO ARL CONTRATISTAS NIVEL IV Y V	5.378.900	SECTOR DIR FUNCIÓN PÚBLICA	NUBIA ROSMERY	RP No. 1600
RESOLUCIÓN 1986 DE 2024	PAGO VACACIONES		SECTOR DIR FUNCIÓN PÚBLICA	NUBIA ROSMERY	RP No. 1601
CO1.PCCNTR.6355924	SOLICITUD RP	39.000.000	CAMILO EDUARDO CARRILLO BERNAL	NUBIA ROSMERY	RP No. 1597
CO1.PCCNTR.6355924	SOLICITUD RP	27.950.000	FREDDY ORLANDO GONZALEZ GARCIA	NUBIA ROSMERY	RP No. 1598

SUPUESTO | CONTROL PRESUPUESTO | Hoja2 +

(SOPORTE 002)

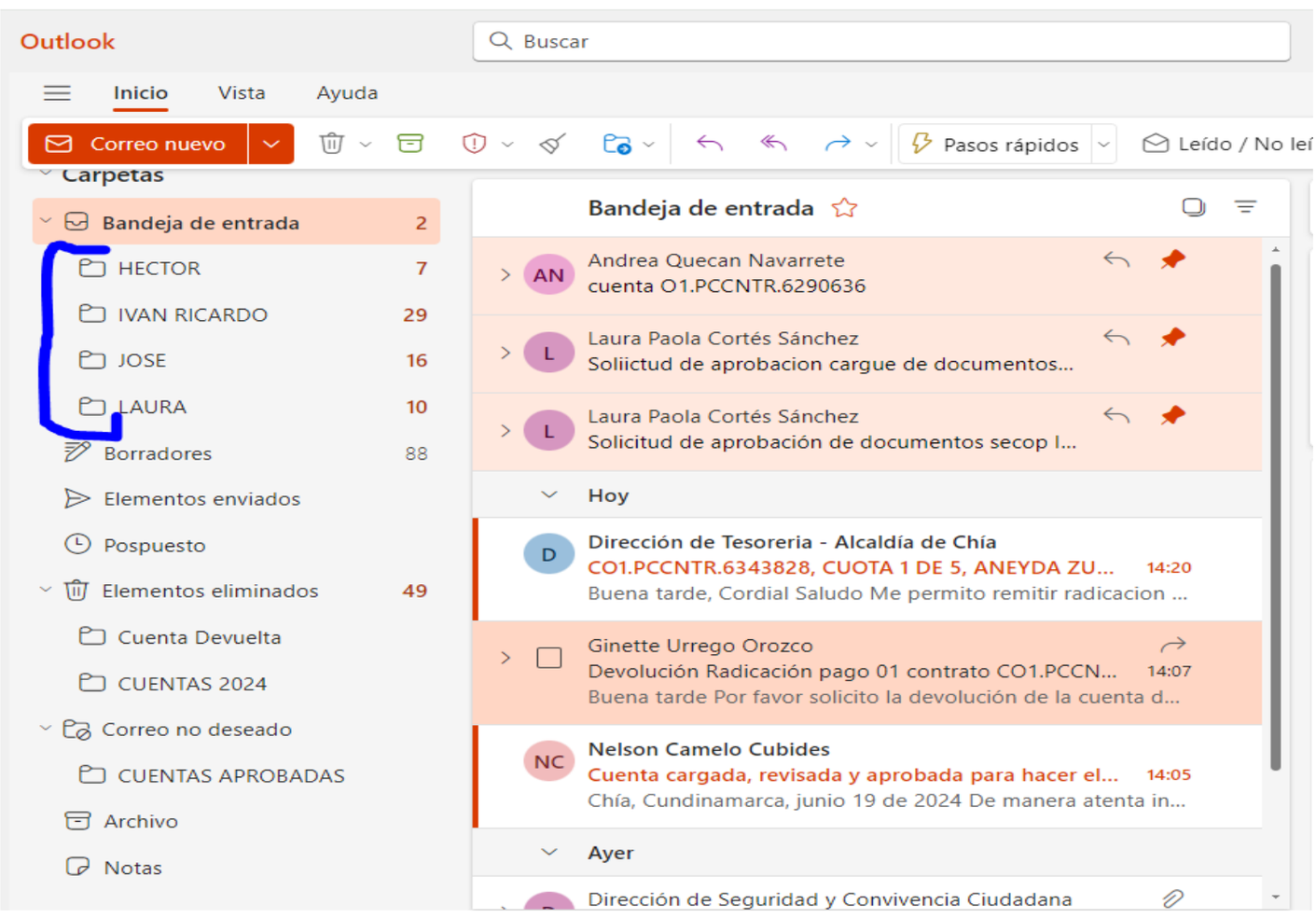

(SOPORTE 003)

TRAZABILIDAD RADICACIÓN DE CUENTAS

E715

	A	B	C	D	E	F	G	H	I	J
1	CONSECUTI	HORA DE RECEI ON CORREO	FECHA DE RADICADO	No DE CONTRATO	No IDENTIFICACI ÓN DEL TERCERO	NOMBRES Y APELLIDO TERCERO	ASIGNADO A:	FECHA RADICACION EL EL LIBRO DE TESORERIA	No COM	FECHA ENTREGA A TESORERIA
434	310	16:55	22/05/2024	CO1.PCCNTR.5848469	49.742.187	ARIZA PIÑEROS LORENA YANET	HÉCTOR GÓMEZ DEVIA	27/05/2024	2024001125	27/05/2024
435	311	21:02	22/05/2024	CO1.PCCNTR.6213335	1.072.639.876	MANUEL SANTIAGO CANASTO CIFUENTES	LAURA RODRIGUEZ	28/05/2024	2024001139	28/05/2024
436	312	9:10	23/05/2024	CO1.PCCNTR.6247303	80.544.688	DANIEL PEREZ HERRERA	LAURA RODRIGUEZ	23/05/2024	2024001108	24/05/2024
437	313	10:07	23/05/2024	CO1.PCCNTR.5903629	900.237.101	BIOSISTEMAS Y TECNOLOGIA SA	HÉCTOR GÓMEZ DEVIA	27/05/2024	2024001126	27/05/2024
438	314	12:35	23/05/2024	CO1.PCCNTR.5987556	11.201.608	MARIO FERNANDO RAMIREZ BOLIVAR	HÉCTOR GÓMEZ DEVIA	28/05/2024	2024001134	28/05/2024
439	315	13:49	23/05/2024	CO1.PCCNTR.5871329	52.863.076	CARRION VELASQUEZ RAQUEL SOFIA	LAURA RODRIGUEZ	27/05/2024	2024001123	27/05/2024
440			23/05/2024	CO1.PCCNTR.6232079	11.202.918	IVAN RICARDO VASQUEZ CANASTO	LAURA RODRIGUEZ	23/05/2024	2024001109	24/05/2024
441				TRAMITE DESPUES DE LAS 2PM						
442	318	15:07	23/05/2024	CO1.PCCNTR.6074714	79.959.804	ALBERTO JORGE LOPEZ DURAN	HECTOR GÓMEZ DEVIA	28/05/2024	2024001151	28/05/2024
443	321	16:00	23/05/2024	CO1.PCCNTR.6125630	1.072.701.175	TORO ORTIZ JUAN CARLOS	LAURA RODRIGUEZ	28/05/2024	2024001141	28/05/2024
444	322	16:17	23/05/2024	CO1.PCCNTR.6131931	2.994.770	LUIS ENRIQUE QUECAN RODRIGUEZ	LAURA RODRIGUEZ	28/05/2024	2024001140	28/05/2024
445	323	16:27	23/05/2024	CT-642-2018	830.013.230	MEDINA Y RIVERA	HECTOR GÓMEZ DEVIA	24/05/2024	2024001112	27/05/2024
446	324	16:48	23/05/2024	CO1.PCCNTR.6234094	1.072.674.013	AGUDELO CASTILLO NICOLAS DAVID	HECTOR GOMEZ DEVIA	28/05/2024	2024001135	28/05/2024
447	325	16:51	23/05/2024	CO1.PCCNTR. 6244583	79.240.250	CARLOS ORLANDO ROMERO ALDANA	HECTOR GOMEZ DEVIA	27/05/2024	2024001130	27/05/2024
448	326	9:32	24/05/2024	CO1.PCCNTR.6245070	1.031.133.727	LAURA NATALIA LOPEZ GOMEZ	LAURA RODRIGUEZ	28/05/2024	2024001136	28/05/2024
449	328	9:43	24/05/2024	CO1.PCCNTR.5788155	1.075.651.285	MARTHA ALEJANDRA VELASQUEZ OTALORA	HECTOR GOMEZ DEVIA	24/05/2024	2024001117	24/05/2024
450				TRAMITE DESPUES DE LAS 2PM						
451	330	14:44	24/05/2024	CO1.PCCNTR.6222586	1.030.546.955	CARLOS HERNAN SANTANA MORENO	HECTOR GOMEZ DEVIA	28/05/2024	2024001153	28/05/2024
452	331	9:25	27/05/2024	CO1.PCCNTR.6137287	1.072.669.995	LUIS ALEJANDRO PARRA ALFONSO	LAURA RODRIGUEZ	29/05/2024	2024001167	29/05/2024
453	332	9:48	27/05/2024	CT-042-2023	1.072.666.869	JENSI PAOLA SERRATO PIPI	HECTOR GOMEZ DEVIA	28/05/2024	2024001138	28/05/2024
454	334	10:54	27/05/2024	CO1.PCCNTR.5988448	1.030.528.829	JAIRO ALBERTO SILVA CASTRO	HECTOR GOMEZ DEVIA	29/05/2024	2024001170	29/05/2024
455	337	11:28	27/05/2024	CO1.PCCNTR.6248719	1.010.107.465	LAURA NATALIA CAITA FRANCO	HECTOR GOMEZ DEVIA	29/05/2024	2024001169	29/05/2024
456	339	12:58	27/05/2024	CO1.PCCNTR.6235441	11.200.469	CUBIDES SALAMANCA JOSE ALEJANDRO	LAURA RODRIGUEZ	29/05/2024	2024001171	29/05/2024
457	340	13:59	27/05/20254	CO1.PCCNTR.6131276	80.497.432	OSCAR MAURICIO MARIN VARELA	LAURA RODRIGUEZ	29/05/2024	2024001172	29/05/2024
458				TRAMITE DESPUES DE LAS 2PM						
459	342	14:04	27/05/2024	CO1.PCCNTR.6140970	35.479.865	ERIKA PATRICIA CORTES SANCHEZ	HECTOR GOMEZ DEVIA	29/05/2024	2024001168	29/05/2024
460	343	11:26	27/05/2024	CO1.PCCNTR.6171404	1.072.705.795	DANIELA JORDANA JIMENEZ AVILA	LAURA RODRIGUEZ	28/05/2024	2024001146	28/05/2024
461	344	15:25	27/05/2024	CO1.PCCNTR.6197974	80.496.473	JORGE FREDY MUÑOZ ARIZA	HECTOR GOMEZ DEVIA	29/05/2024	2024001176	29/05/2024
462	345	15:38	27/05/2024	CO1.PCCNTR.6011402	1.072.716.850	RODRIGUEZ MILLAN LAURA VALENTINA	LAURA RODRIGUEZ	28/05/2024	2024001175	29/05/2024
463	346	15:45	27/05/2024	CO1.PCCNTR.6137252	1.072.667.445	MARIA PAULA MALDONADO CABRA	IVAN RICARDO	29/05/2024	2024001194	30/05/2024
464	347	16:43	27/05/2024	CO1.PCCNTR.6244465	11.200.615	OSCAR JAVIER CASTIBLANCO RODRIGUEZ	LAURA RODRIGUEZ	30/05/2024	2024001205	30/05/2024
465	348	17:26	27/05/2024	CO1.PCCNTR.5992789	1.072.712.124	ERIKA PAOLA AYALA CHOLO	LAURA RODRIGUEZ	29/05/2024	2024001177	29/05/2024
466	349	17:32	27/05/2024	CO1.PCCNTR. 6245081	1.070.916.594	WILLIAM ALEXANDER CLAVIJO NIÑO	LAURA RODRIGUEZ	29/05/2024	2024001178	30/05/2024
467		15:47	27/05/2024	CO1.PCCNTR.6135527	80.773.222	HARREY ALEXIS ARENAS FULANO	LAURA RODRIGUEZ	05/06/2024	2024001247	05/06/2024

CUENTAS 2024 | PAGOS PRESUPUESTO | CONTROL PRESUPUESTO | Hoja2 | +

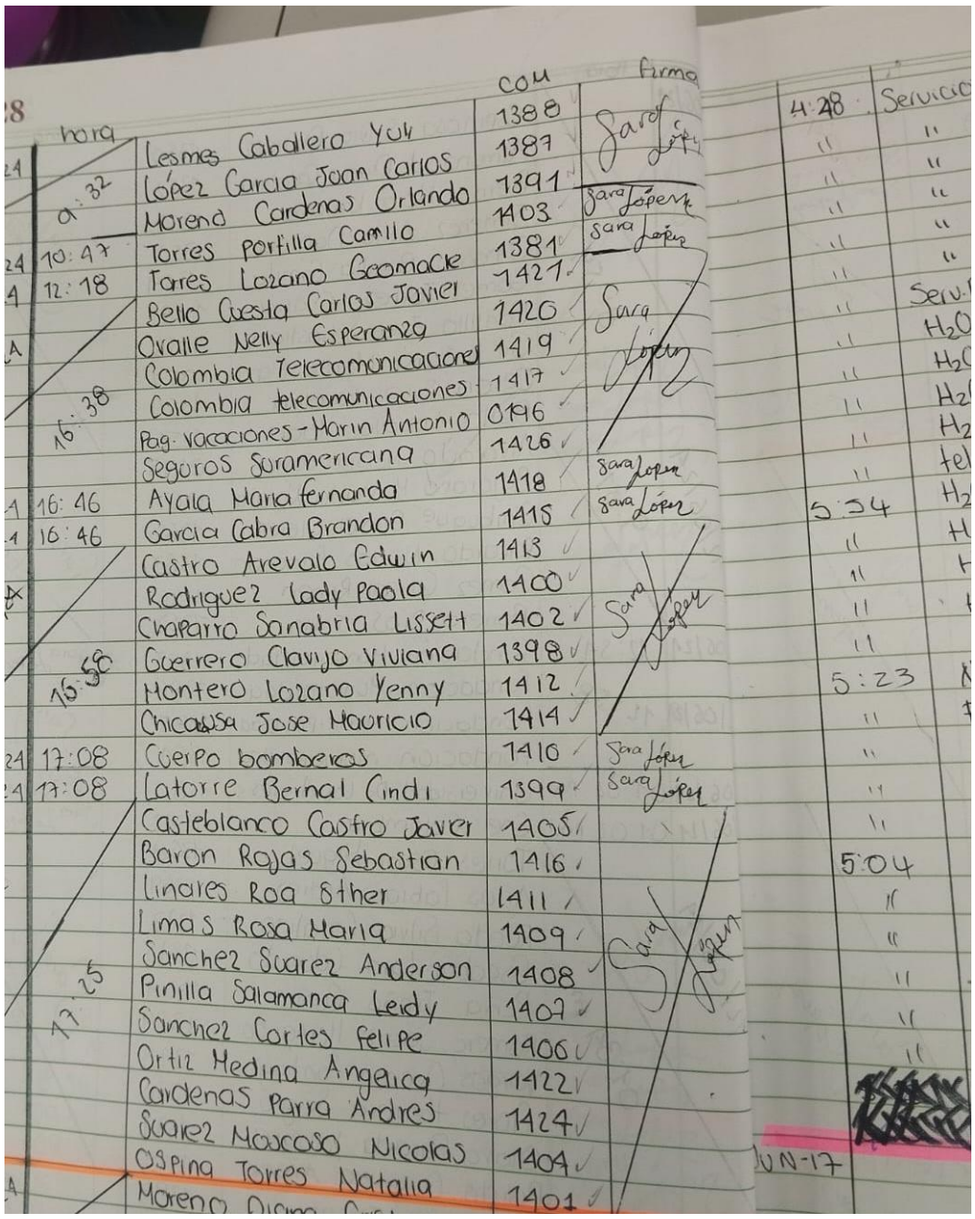

hora		COM	Firma
	Lesmes Caballero Yuk	1388	
9:32	López Garcia Juan Carlos	1387	Sara López
	Moreno Cardenas Orlando	1391	Sara López
10:47	Torres Portilla Camilo	1403	Sara López
12:18	Torres Lozano Geomacie	1381	Sara López
	Bello Cuesta Carlos Javier	1427	
	Ovalle Nelly Esperanza	1420	Sara López
	Colombia Telecomunicaciones	1419	
15:38	Colombia telecomunicaciones	1417	
	Pag. vacaciones - Marin Antonio	0196	
	Seguros Suramericana	1426	
16:46	Ayala Maria fernanda	1418	Sara López
16:46	Garcia Cabra Brandon	1415	Sara López
	Castro Arevalo Edwin	1413	
	Rodriguez Lady Paola	1400	
	Chaparro Sanabria Lissett	1402	Sara López
15:58	Guerrero Clavijo Viviana	1398	
	Montero Lozano Yenny	1412	
	Chicaiza Jose Mauricio	1414	
17:08	Cuerpo bomberos	1410	Sara López
17:08	Latorre Bernal Cindi	1399	Sara López
	Casteblanco Castro Javier	1405	
	Baron Rojas Sebastian	1416	
	Linares Roa Esther	1411	
	Limas Rosa Maria	1409	
	Sanchez Suarez Anderson	1408	Sara López
17:25	Pinilla Salamanca Leidy	1407	
	Sanchez Cortes Felipe	1406	
	Ortiz Medina Angelica	1422	
	Cardenas Parra Andres	1424	
	Suarez Moscoso Nicolas	1404	
	Ospina Torres Natalia	1401	
	Moreno Diana		

4:28	Servicio
5:34	
5:23	
5:04	

(SOPORTE FOTOGRAFICO 004)

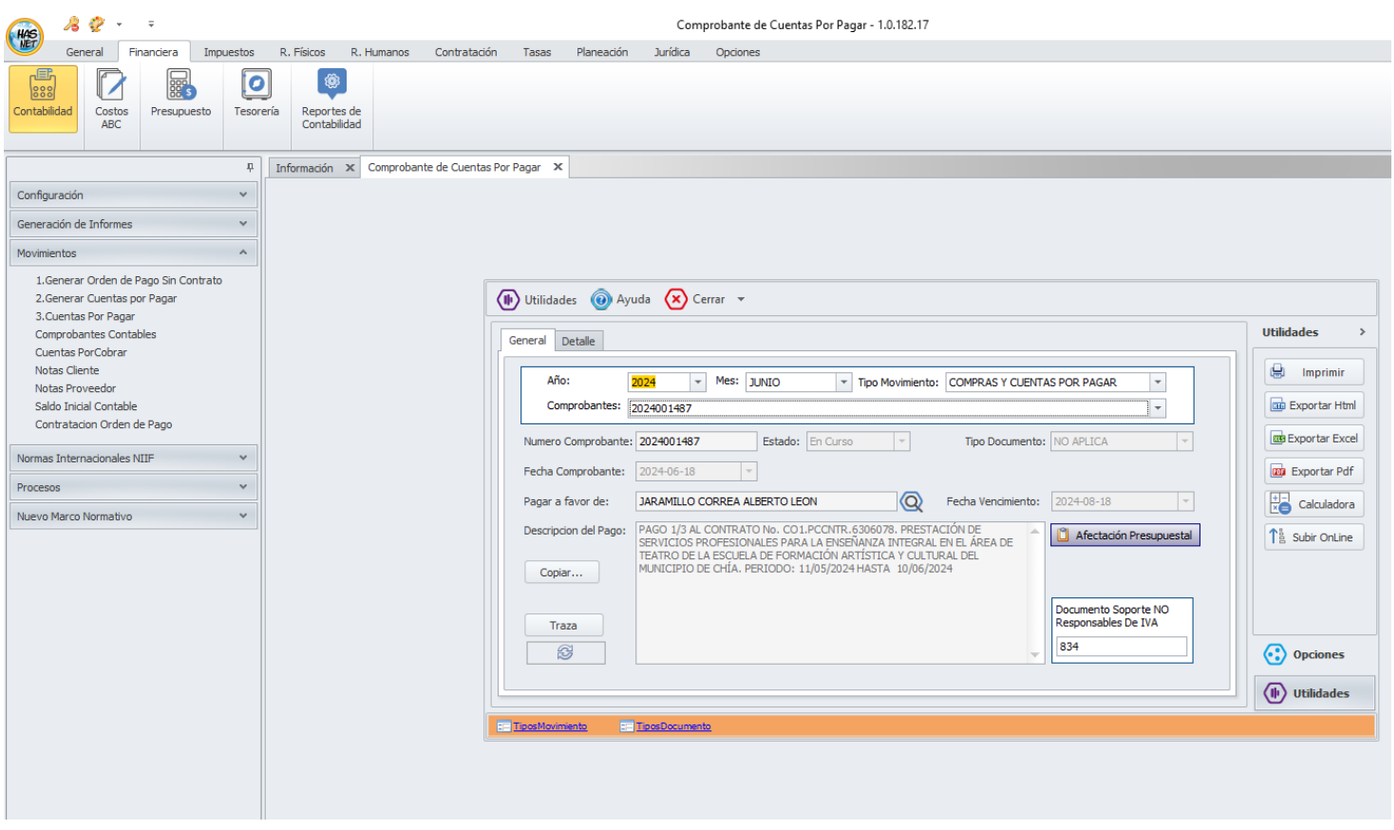

PLANILLA INTEGRADA AUTOLIQUIDACIÓN APORTES
COMPROBANTE DE PAGO

Bancoomeva

DATOS GENERALES DEL APORTANTE

TIPO IDENTIFICACIÓN:	CEDULA DE CIUDADANIA	NÚMERO DE IDENTIFICACIÓN:	1072639822
NOMBRE Ó RAZÓN SOCIAL:			SARA CATALINA LOPEZ BELTRAN
CIUDAD/MUNICIPIO:	CHIA	DEPARTAMENTO:	CUNDINAMARCA
DIRECCIÓN:	VRD BOJACA SCT LA DORADA	TELÉFONO:	2222222
TIPO APORTANTE:	02-INDEPENDIENTE	CLASE APORTANTE:	I-INDEPENDIENTE
TIPO EMPRESA:	PRIVADA	ACTIVIDAD ECONOMICA:	Comercio al por mayor de
FORMA DE PRESENTACIÓN:	ÚNICO		
APORTANTE EXONERADO PAGO APORTES SALUD, SENA E ICBF (REFORMA TRIBUTARIA):			NO

DATOS GENERALES DE LA PLANILLA

NÚMERO PLANILLA:	**4554978383**		TIPO DE PLANILLA:		I-INDEPENDIENTES
PERIODO COTIZACIÓN OTROS SUBSISTEMAS:	MES:	mayo	PERIODO COTIZACIÓN SALUD:	MES:	mayo
	AÑO:	2024		AÑO:	2024
DÍAS DE MORA:		6			
FECHA PAGO (aaaa/mm/dd):		2024/06/17	NÚMERO AUTORIZACIÓN:		9999038879

NOVEDADES

ING	RET	TDE	TAE	TDP	TAP	COR	VSP	VST	SLN	COM	IGE	LMA	VAC	AVP	VCT	IRP
X																

LIQUIDACIÓN GENERAL

			TOTALES	
			COTIZANTES	TOTAL PAGADO
PENSIÓN				
		ADMINISTRADORA		
NIT	CÓDIGO	NOMBRE		
800229739	230201	230201- PROTECCION	1	$ 139.400
		SUBTOTAL:	1	**$ 139.400**
SALUD				
		ADMINISTRADORA		
NIT	CÓDIGO	NOMBRE		
800251440	EPS005	EPS005-SANITAS S.A.	1	$ 109.000
		SUBTOTAL:	1	**$ 109.000**
RIESGOS PROFESIONALES				
		ADMINISTRADORA		
NIT	CÓDIGO	NOMBRE		
890903790	14-11	14-11 - ARL SURA	1	$ 4.700
		SUBTOTAL:	1	**$ 4.700**

VALOR SIN MORA:	**$ 251.700**
VALOR MORA:	**$ 1.400**
TOTAL PAGADO:	**$ 253.100**

Planilla Pagada

DIAN

Formulario del Registro Único Tributario

001

2. Concepto 0 1 Inscripción

4. Número de formulario 141001555191

(415)7707212489984(8020) 000014100155519 1

5. Número de Identificación Tributaria (NIT)	6. DV	12. Dirección seccional	14. Buzón electrónico
1 0 7 2 6 3 9 8 2 2	4	Impuestos de Bogotá 3 2	

IDENTIFICACIÓN

24. Tipo de contribuyente	25. Tipo de documento	26. Número de Identificación	27. Fecha expedición
Persona natural o sucesión ilíquida 2	Cédula de Ciudadanía 1 3	1 0 7 2 6 3 9 8 2 2	

Lugar de expedición / 28. País	29. Departamento	30. Ciudad/Municipio
COLOMBIA 1 6 9	Cundinamarca 2 5	Chía 1 7 5

31. Primer apellido	32. Segundo apellido	33. Primer nombre	34. Otros nombres
LOPEZ	BELTRAN	SARA	CATALINA

35. Razón social

36. Nombre comercial	37. Sigla

UBICACIÓN

38. País	39. Departamento	40. Ciudad/Municipio
COLOMBIA 1 6 9	Cundinamarca 2 5	Chía 1 7 5

41. Dirección principal
CR 9 # 31 - 30 VRD BOJACA

42. Correo electrónico saraxu2004@gmail.com

43. Código postal	44. Teléfono 1	45. Teléfono 2
	3 1 8 2 3 3 4 1 2 5	

CLASIFICACIÓN

Actividad económica						Ocupación	
Actividad principal		Actividad secundaria		Otras actividades			
46. Código	47. Fecha inicio actividad	48. Código	49. Fecha inicio actividad	50. Código 1	2	51. Código	52. Número establecimientos
8 2 9 9	2 0 2 4 0 1 0 8						

Responsabilidades, Calidades y Atributos

	1	2	3	4	5	6	7	8	9	10	11	12	13	14	15	16	17	18	19	20	21	22	23	24	25	26
53. Código	4 9																									

49 - No responsable de IVA

Usuarios aduaneros

	1	2	3	4	5	6	7	8	9	10
54. Código										
	11	12	13	14	15	16	17	18	19	20

Exportadores

55. Forma	56. Tipo

Servicio	1	2	3
57. Modo			
58. CPC			

IMPORTANTE: Sin perjuicio de las actualizaciones a que haya lugar, la inscripción en el Registro Único Tributario -RUT-, tendrá vigencia indefinida y en consecuencia no se exigirá su renovación

Para uso exclusivo de la DIAN

59. Anexos SI [X] NO [ ] 60. No. de Folios: 3 61. Fecha 2024 - 03 - 22 / 09 : 48: 30

La información suministrada a través del formulario oficial de inscripción, actualización, suspensión y cancelación del Registro Único Tributario (RUT), deberá ser exacta y veraz; en caso de constatar inexactitud en alguno de los datos suministrados se adelantarán los procedimientos administrativos sancionatorios o de suspensión, según el caso, Parágrafo del artículo 1.6.1.2.6 del Decreto 1625 del 2016. De igual manera al formalizar el trámite el usuario fue informado y acepta la política de tratamiento de datos ley 1581 de 2012.

Firma del solicitante:

Sin perjuicio de las verificaciones que la DIAN realice.

Firma autorizada:

984. Nombre LOPEZ BELTRAN SARA CATALINA

985. Cargo Contribuyente

COPIA CERTIFICADO DOCUMENTO SIN COSTO

ALCALDÍA DE CHÍA
2024 - 2027

Secretaría de HACIENDA

CERTIFICACION PARA CALCULO DE RETENCION EN LA FUENTE PARA RENTAS QUE NO PROVENGAN DE UNA RELACION LABORAL O LEGAL Y REGLAMENTARIA

Yo, Sara Catalina López Beltrán, identificado con cédula de ciudadanía No.1072639822 , En cumplimiento del decreto 2231 del 22 de diciembre de 2023, por el cual se reglamenta parcialmente los artículos 206, 331, 336 y 383 del Estatuto Tributario, modificados por los artículos 2, 6, 7 y 8 de la ley 2277 de 2022, se sustituyen, modifican y adicionan unos artículos a la parte 2 del libro del Decreto 1625 de 2016, único reglamentario en materia tributaria, relacionados con la determinación del impuesto sobre la renta a cargo de las personas naturales residentes y la retención en la fuente por concepto de rentas de trabajo. Manifiesto por escrito y bajo la gravedad del juramento que:

Para el cálculo de la retención en la fuente:

☒ No usaré costos en mi declaración de rentas, para que se aplique la tarifa de acuerdo con lo previsto en el artículo 383 del estatuto tributario.

☐ Aplicar la tarifa de retención en la fuente prevista en los artículos 392 y 401 del Estatuto tributario y decretos reglamentarios.

La presente certificación se firma a los 20 días mes de mayo de la vigencia 2024.

FIRMA: Sara López

Carrera 11 N° 11-29
PBX: 884 4444 Ext. 2010
secretariadehacienda@chia.gov.co
www.chia-cundinamarca.gov.co

Powered by CamScanner

DAVIVIENDA

Banco Davivienda S.A.

CERTIFICADO

BOGOTA, D.C., **21/03/2024**
BOGOTA, D.C.,
COLOMBIA,

Por medio de la presente hacemos constar que **la señora SARA CATALINA LOPEZ BELTRAN** con **Cédula de Ciudadanía** n#mero **1072639822**

Posee en el banco Davivienda:

CUENTA DE AHORROS DAMAS

N#mero	**0550004100233099**
Saldo a la fecha	**1,147,111.39 Pesos**
Fecha de apertura	**16/01/2023**

Cordialmente,

BANCO DAVIVIENDA

VIGILADO SUPERINTENDENCIA FINANCIERA DE COLOMBIA